Datenblatt

Scharnberger + Hasenbein

LED Glasröhre T8 30x1524mm mit Splitterschutz G13 100-240VAC 100-269VDC 32W/865 3500Lm 140° matt

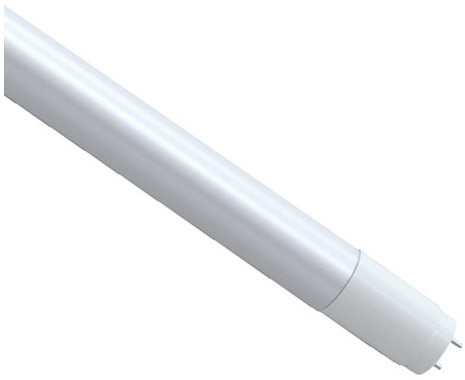

Artikel-Nr.: 34578

Idealer Ersatz konventioneller Leuchtstofflampen mit 58 Watt-Leistung. Industrieprodukt für Büros, Hallen, Ausstellungs- und Verkaufsflächen, Supermärkte.

Energieeffizienzklasse: EOL, Restmenge ...

Art des Zubehörs/Ersatzteils: LED-Lampe/Multi-LED

Leistungsfaktor:	0,9
Lampenleistung:	32 W
Spannungsart:	3500
Farbwiedergabeindex CRI:	80-89
Filamentlampe:	nein
Ausführung Glas/Abdeckung:	mattiert
Lichtfarbe nach EN 12464-1:	tageslichtweiß >5300 K
Filamentlampe:	weiß
Lichtfarbe nach EN 12464-1:	tageslichtweiß >5300 K
Farbe:	weiß
Farbtemperatur:	6500 K
Länge:	1500 mm
Schutzart (IP):	IP20
Lampenbezeichnung:	T8
Min. Anzahl der Schaltvorgänge:	15000
Gewichteter Energieverbrauch in 1.000 Stunden:	32 kWh
Mittlere Nennlebensdauer:	30000 h
Fernbedienung möglich:	nein
Mit Fernbedienung:	nein
Photobiologische Sicherheit nach EN 62471:	RG0
Kompatibel mit Apple HomeKit:	nein

Letzte Aktualisierung am: 14.01.2026

Altlampen sind getrennt zu entsorgen.

Alle Produktangaben sind Angaben des Herstellers und ohne Gewähr. Betriebswerte und Maße gelten mit den üblichen geringfügigen Abweichungen. Alle Maße sind Größtmaße. Die angegebene Lebensdauer versteht sich als ungefährer Richtwert und ist ohne Gewähr. Alle Abbildungen ähnl.; technische bzw. Design-Änderungen sowie Liefermöglichkeiten vorbehalten. Darüber hinaus gelten die aktuellen AGB der Scharnberger + Hasenbein GmbH.

Scharnberger + Hasenbein Elektro GmbH
Calenberger Straße 21 | 31171 Nordstemmen
Tel. 0 5069 8063 - 0 | Fax: 0 5069 8063 - 63
info@sh-licht.de | www.sh-licht.de

Datenblatt

Artikel-Nr.: 34578

Fernbedienung möglich:	nein
Mit Fernbedienung:	nein
Photobiologische Sicherheit nach EN 62471:	RG0
Kompatibel mit Apple HomeKit:	nein
Kompatibel mit Google Assistant:	nein

Letzte Aktualisierung am: 14.01.2026

Altlampen sind getrennt zu entsorgen.

Alle Produktangaben sind Angaben des Herstellers und ohne Gewähr. Betriebswerte und Maße gelten mit den üblichen geringfügigen Abweichungen. Alle Maße sind Größtmaße. Die angegebene Lebensdauer versteht sich als ungefährer Richtwert und ist ohne Gewähr. Alle Abbildungen ähnl.; technische bzw. Design-Änderungen sowie Liefermöglichkeiten vorbehalten. Darüber hinaus gelten die aktuellen AGB der Scharnberger + Hasenbein GmbH.

Scharnberger + Hasenbein Elektro GmbH
Calenberger Straße 21 | 31171 Nordstemmen
Tel. 0 5069 8063 - 0 | Fax: 0 5069 8063 - 63
info@sh-licht.de | www.sh-licht.de