Datenblatt

Scharnberger + Hasenbein

LED AR111 x47mm G53 12VAC/DC 15W 920Lm 2700K 24° dimmbar

Artikel-Nr.: 32922

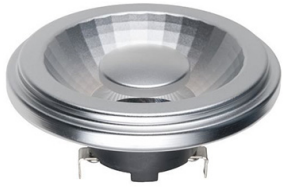

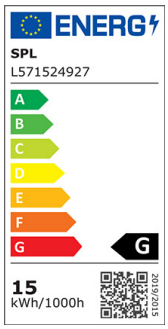

LED AR111 x47mm grau/silberner LED Spot mit SMD LED, 12V AC/DC, dimmbar Quecksilbergehalt (mg): 0

Art des Zubehörs/Ersatzteils: LED-Lampe/Multi-LED

Leistungsfaktor:	0,9
Lampenleistung:	15 W
Spannungsart:	AC/DC
Lichtstrom:	920 lm
Lampenlichtausbeute:	61 lm/W
Farbwiedergabeindex CRI:	90-100
Lampenform:	Reflektor
Filamentlampe:	nein
Ausführung Glas/Abdeckung:	klar
Lichtfarbe nach EN 12464-1:	warmweiß <3300 K
Sockel:	G53
Farbe:	weiß
Farbtemperatur:	2700 K
Gehäusefarbe:	grau
Ausstrahlungswinkel:	24 °
Farbkonsistenz (McAdam-Ellipse):	SDCM3
Durchmesser:	111 mm
Länge:	47 mm
Schutzart (IP):	IP20
Min. Anzahl der Schaltvorgänge:	30000
Gewichteter Energieverbrauch in 1.000 Stunden:	15 kWh

Letzte Aktualisierung am: 20.01.2026

Altlampen sind getrennt zu entsorgen.

Alle Produktangaben sind Angaben des Herstellers und ohne Gewähr. Betriebswerte und Maße gelten mit den üblichen geringfügigen Abweichungen. Alle Maße sind Größtmaße. Die angegebene Lebensdauer versteht sich als ungefährer Richtwert und ist ohne Gewähr. Alle Abbildungen ähnl.; technische bzw. Design-Änderungen sowie Liefermöglichkeiten vorbehalten. Darüber hinaus gelten die aktuellen AGB der Scharnberger + Hasenbein GmbH.

Scharnberger + Hasenbein Elektro GmbH
Calenberger Straße 21 | 31171 Nordstemmen
Tel. 0 5069 8063 - 0 | Fax: 0 5069 8063 - 63
info@sh-licht.de | www.sh-licht.de

Datenblatt

Artikel-Nr.: 32922

Mittlere Nennlebensdauer:	25000 h
Energieeffizienzklasse nach EU-Richtlinie 2019/2015:	G
Dimmung Phasenabschnitt:	ja
Dimmung Phasenanschnitt:	ja
Ohne Dimmfunktion:	nein
Lampenbezeichnung:	AR111

Letzte Aktualisierung am: 20.01.2026

Altlampen sind getrennt zu entsorgen.

Alle Produktangaben sind Angaben des Herstellers und ohne Gewähr. Betriebswerte und Maße gelten mit den üblichen geringfügigen Abweichungen. Alle Maße sind Größtmaße. Die angegebene Lebensdauer versteht sich als ungefährer Richtwert und ist ohne Gewähr. Alle Abbildungen ähnl.; technische bzw. Design-Änderungen sowie Liefermöglichkeiten vorbehalten. Darüber hinaus gelten die aktuellen AGB der Scharnberger + Hasenbein GmbH.

Scharnberger + Hasenbein Elektro GmbH
Calenberger Straße 21 | 31171 Nordstemmen
Tel. 0 5069 8063 - 0 | Fax: 0 5069 8063 - 63
info@sh-licht.de | www.sh-licht.de