Datenblatt

Scharnberger + Hasenbein

Halogenlampe mit Alu-Spiegel AR38 38x38mm Ba15d 12V 20W A-Winkel 32° Scheibe klar GBF

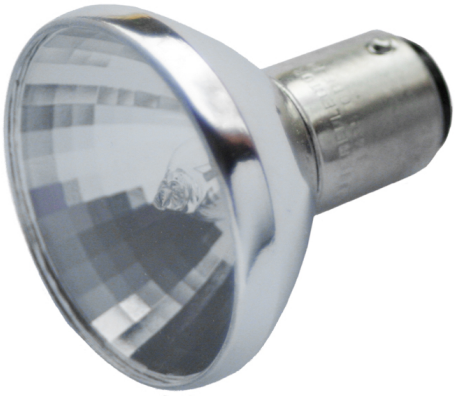

Artikel-Nr.: 46433

Halogenlampe mit Alu-Spiegel AR38 38x38mm Halogenlampe mit Alu-Spiegel AR38, BA15d, Scheibe klar, 32° Abstrahlwinkel, Ansi-Code GBF. Universelle Brennstellung mit konstant hohem Lichtstrom. Die Aluminiumbeschichtung vermeidet ...

Energieeffizienzklasse: EOL, Abverkauf ...

Art des Zubehörs/Ersatzteils: Niedervolt-Halogenlampe mit Reflektor

Lampenleistung:	20 W
Lampenspannung:	12 V
Sockel:	BA15d
Ausstrahlungswinkel:	32 °
Farbtemperatur:	2800 K
ANSI:	GBF
Infrarottechnik:	nein
Frontscheibe:	ja
Durchmesser:	38 mm
Gesamtlänge:	41 mm
Axiale Wendel:	nein
Reflektorart:	Aluminium
Niederdrucktechnik:	nein
UV-Schutz:	ja
Lichtstärke:	750 cd
Farbe:	weiß
Cool Beam:	nein
Xenon:	nein
Neodym-Lampe:	nein
Gewichteter Energieverbrauch in 1.000 Stunden:	20 kWh
Mittlere Nennlebensdauer:	2000 h

Letzte Aktualisierung am: 18.09.2025

Altlampen sind getrennt zu entsorgen.

Alle Produktangaben sind Angaben des Herstellers und ohne Gewähr. Betriebswerte und Maße gelten mit den üblichen geringfügigen Abweichungen. Alle Maße sind Größtmaße. Die angegebene Lebensdauer versteht sich als ungefährer Richtwert und ist ohne Gewähr. Alle Abbildungen ähnl.; technische bzw. Design-Änderungen sowie Liefermöglichkeiten vorbehalten. Darüber hinaus gelten die aktuellen AGB der Scharnberger + Hasenbein GmbH.

Scharnberger + Hasenbein Elektro GmbH
Calenberger Straße 21 | 31171 Nordstemmen
Tel. 0 5069 8063 - 0 | Fax: 0 5069 8063 - 63
info@sh-licht.de | www.sh-licht.de

Datenblatt

Artikel-Nr.: 46433

Lampenbezeichnung:	sonstige

Letzte Aktualisierung am: 18.09.2025

Altlampen sind getrennt zu entsorgen.

Alle Produktangaben sind Angaben des Herstellers und ohne Gewähr. Betriebswerte und Maße gelten mit den üblichen geringfügigen Abweichungen. Alle Maße sind Größtmaße. Die angegebene Lebensdauer versteht sich als ungefährer Richtwert und ist ohne Gewähr. Alle Abbildungen ähnl.; technische bzw. Design-Änderungen sowie Liefermöglichkeiten vorbehalten. Darüber hinaus gelten die aktuellen AGB der Scharnberger + Hasenbein GmbH.

Scharnberger + Hasenbein Elektro GmbH
Calenberger Straße 21 | 31171 Nordstemmen
Tel. 0 5069 8063 - 0 | Fax: 0 5069 8063 - 63
info@sh-licht.de | www.sh-licht.de