Datenblatt

Scharnberger + Hasenbein

LED Taschenlampe 26,5x122mm aufladbar 1100Lm IP68 200 Meter

Artikel-Nr.: 46550

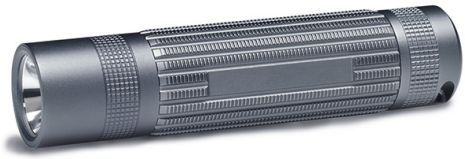

LED Taschenlampe 26,5x122mm aufladbar mit 1 CREE Power Chip, inkl. wiederaufladbare 3000 mAh Li-Ion Batterie (über USB-aufladbar), Schiebe-Optiksystem (Flut- oder Punktlicht 15°/70°), mit Handschlaufe, inklusive ...

Art des Zubehörs/Ersatzteils: Taschenleuchte

Ausführung:	Stableuchte
Batterieart:	Akku fest eingebaut
Aufladbar:	ja
Leuchtmittel:	LED nicht austauschbar
Mit Leuchtmittel:	ja
Gehäusefarbe:	anthrazit
Werkstoff:	Aluminium
Länge:	122 mm
Schutzart (IP):	sonstige

Letzte Aktualisierung am: 18.09.2025

Altlampen sind getrennt zu entsorgen.

Alle Produktangaben sind Angaben des Herstellers und ohne Gewähr. Betriebswerte und Maße gelten mit den üblichen geringfügigen Abweichungen. Alle Maße sind Größtmaße. Die angegebene Lebensdauer versteht sich als ungefährer Richtwert und ist ohne Gewähr. Alle Abbildungen ähnl.; technische bzw. Design-Änderungen sowie Liefermöglichkeiten vorbehalten. Darüber hinaus gelten die aktuellen AGB der Scharnberger + Hasenbein GmbH.

Scharnberger + Hasenbein Elektro GmbH
Calenberger Straße 21 | 31171 Nordstemmen
Tel. 0 5069 8063 - 0 | Fax: 0 5069 8063 - 63
info@sh-licht.de | www.sh-licht.de