Datenblatt

Scharnberger + Hasenbein

LED-Leuchtmittel 18SMD 18x36,4mm G4 10-30VDC 10-18VAC 2,3W 252Lm 3000K 300° dimmbar

Artikel-Nr.: 30116

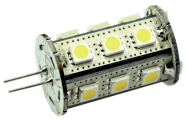

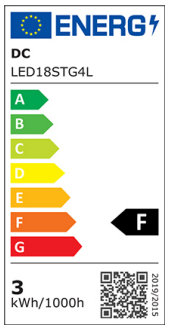

LED-Leuchtmittel 18SMD 18x36,4mm, Ersatz für gewöhnliche G4 Pins bis 35 Watt, Dimmtechnik 1-10V PWM, hohe Farbwiedergabe, ideal für beleuchtete Vitrinen, Schränke, Modellbau und viele andere ...

Art des Zubehörs/Ersatzteils: LED-Lampe/Multi-LED

Leistungsfaktor:	0,7
Lampenleistung:	2,3 W
Spannungsart:	AC/DC
Lichtstrom:	252 lm
Lampenlichtausbeute:	110 lm/W
Farbwiedergabeindex CRI:	80-89
Lampenform:	sonstige
Filamentlampe:	nein
Ausführung Glas/Abdeckung:	mattiert
Lichtfarbe nach EN 12464-1:	warmweiß <3300 K
Sockel:	G4
Farbe:	weiß
Farbtemperatur:	3000 K
Gehäusefarbe:	weiß
Ausstrahlungswinkel:	300 °
Farbkonsistenz (McAdam-Ellipse):	SDCM6
Durchmesser:	18 mm
Länge:	36,4 mm
Schutzart (IP):	IP20
Lampenbezeichnung:	sonstige
Min. Anzahl der Schaltvorgänge:	25000

Letzte Aktualisierung am: 16.09.2025

Altlampen sind getrennt zu entsorgen.

Alle Produktangaben sind Angaben des Herstellers und ohne Gewähr. Betriebswerte und Maße gelten mit den üblichen geringfügigen Abweichungen. Alle Maße sind Größtmaße. Die angegebene Lebensdauer versteht sich als ungefährer Richtwert und ist ohne Gewähr. Alle Abbildungen ähnl.; technische bzw. Design-Änderungen sowie Liefermöglichkeiten vorbehalten. Darüber hinaus gelten die aktuellen AGB der Scharnberger + Hasenbein GmbH.

Scharnberger + Hasenbein Elektro GmbH
Calenberger Straße 21 | 31171 Nordstemmen
Tel. 0 5069 8063 - 0 | Fax: 0 5069 8063 - 63
info@sh-licht.de | www.sh-licht.de

Datenblatt

Artikel-Nr.: 30116

Gewichteter Energieverbrauch in 1.000 Stunden:	3 kWh
Mittlere Nennlebensdauer:	50000 h
Fernbedienung möglich:	nein
Mit Fernbedienung:	nein
Photobiologische Sicherheit nach EN 62471:	RG0
Kompatibel mit Apple HomeKit:	nein
Kompatibel mit Google Assistant:	nein
Kompatibel mit Amazon Alexa:	nein
Energieeffizienzklasse nach EU-Richtlinie 2019/2015:	F
Ohne Dimmfunktion:	nein

Letzte Aktualisierung am: 16.09.2025

Altlampen sind getrennt zu entsorgen.

Alle Produktangaben sind Angaben des Herstellers und ohne Gewähr. Betriebswerte und Maße gelten mit den üblichen geringfügigen Abweichungen. Alle Maße sind Größtmaße. Die angegebene Lebensdauer versteht sich als ungefährer Richtwert und ist ohne Gewähr. Alle Abbildungen ähnl.; technische bzw. Design-Änderungen sowie Liefermöglichkeiten vorbehalten. Darüber hinaus gelten die aktuellen AGB der Scharnberger + Hasenbein GmbH.

Scharnberger + Hasenbein Elektro GmbH
Calenberger Straße 21 | 31171 Nordstemmen
Tel. 0 5069 8063 - 0 | Fax: 0 5069 8063 - 63
info@sh-licht.de | www.sh-licht.de