Datenblatt

Eckhalter 300mm für Displaystrahler max. 13kg silber - RAL 9006, verzinkt, pulverbeschichtet

Artikel-Nr.: 39471

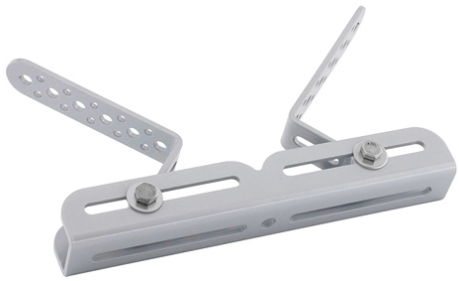

Eckhalter 300mm für Displaystrahler max. 13kg Montageprofil mit zwei beweglichen Befestigungsbügeln zum Befestigen von u.a. Strahlern auf Gebäudeecken., silber - RAL 9006, verzinkt, pulverbeschichtet, Tragkraft: ...

Art des Zubehörs/Ersatzteils: Mechanisches Zubehör/Ersatzteile für Leuchten

Art des Zubehörs/Ersatzteils:	Befestigungssatz
Farbe:	Silber
Werkstoff:	Stahl
Länge:	300 mm
Breite:	50 mm
Höhe:	50 mm
Durchmesser:	4 mm

Letzte Aktualisierung am: 21.01.2026

Altlampen sind getrennt zu entsorgen.

Alle Produktangaben sind Angaben des Herstellers und ohne Gewähr. Betriebswerte und Maße gelten mit den üblichen geringfügigen Abweichungen. Alle Maße sind Größtmaße. Die angegebene Lebensdauer versteht sich als ungefährer Richtwert und ist ohne Gewähr. Alle Abbildungen ähnl.; technische bzw. Design-Änderungen sowie Liefermöglichkeiten vorbehalten. Darüber hinaus gelten die aktuellen AGB der Scharnberger + Hasenbein GmbH.

Scharnberger + Hasenbein Elektro GmbH
Calenberger Straße 21 | 31171 Nordstemmen
Tel. 0 5069 8063 - 0 | Fax: 0 5069 8063 - 63
info@sh-licht.de | www.sh-licht.de