Datenblatt

Scharnberger + Hasenbein

Aufbaufassung 2G10 Schraubbefestigung M4 fußseitig Schraubbefestigung M3 rückseitig

Artikel-Nr.: 88359

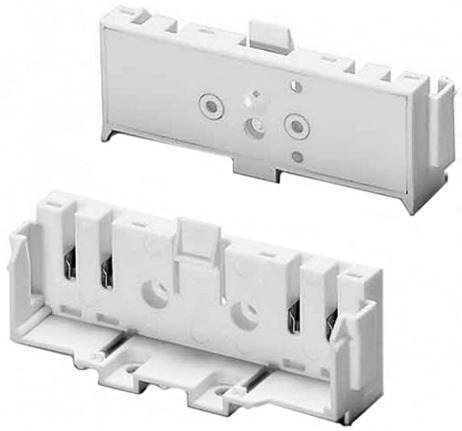

Aufbaufassung 2G10 Schraubbefestigung M4 fußseitig Aufbaufassung 2G10, Schraubbefestigung M4, fußseitig, Schraubbefestigung M3, rückseitig

Energieeffizienzklasse: nicht kennzeichnungspflichtig

Art des Zubehörs/Ersatzteils: Lampenfassung

Ausführung:	Aufbaufassung
Werkstoff:	Kunststoff
Farbe:	weiß
Fassung:	sonstige
Mit Starteraufnahme:	nein
Befestigungsart:	Schraubbefestigung
Nippelgewinde:	ohne

Letzte Aktualisierung am: 21.01.2026

Altlampen sind getrennt zu entsorgen.

Alle Produktangaben sind Angaben des Herstellers und ohne Gewähr. Betriebswerte und Maße gelten mit den üblichen geringfügigen Abweichungen. Alle Maße sind Größtmaße. Die angegebene Lebensdauer versteht sich als ungefährer Richtwert und ist ohne Gewähr. Alle Abbildungen ähnl.; technische bzw. Design-Änderungen sowie Liefermöglichkeiten vorbehalten. Darüber hinaus gelten die aktuellen AGB der Scharnberger + Hasenbein GmbH.

Scharnberger + Hasenbein Elektro GmbH
Calenberger Straße 21 | 31171 Nordstemmen
Tel. 0 5069 8063 - 0 | Fax: 0 5069 8063 - 63
info@sh-licht.de | www.sh-licht.de