Datenblatt

Aluminium Profil 500x22x12mm inkl. opaler Abdeckung, Endkappen, Befestigung

Artikel-Nr.: 39106

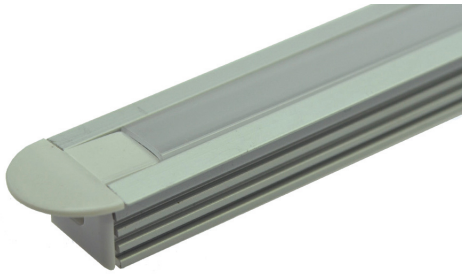

Aluminium Profil 500x22x12mm LED-Aluprofil für den Einsatz mit LED-Lichtbändern mit einer Breite von 6-10mm. Diese Art der Beleuchtung eignet sich für Innenräume, Küchen, Treppen, in ...

Art des Zubehörs/Ersatzteils: Lichttechnisches Zubehör/Ersatzteile für Leuchten

Art des Zubehörs/Ersatzteils:	sonstige
Lichtverteilung:	symmetrisch
Lichtaustritt:	direkt
Ausführung des Rasters/Reflektors:	sonstige
Reflektor gelocht:	nein
Raster gelocht:	nein
Lichtverteiler:	sonstige
Werkstoff:	Aluminium
Ausstrahlungswinkel:	100 °
Farbe:	Silber
Länge:	500 mm
Breite:	22 mm
Höhe/Tiefe:	12 mm

Letzte Aktualisierung am: 21.01.2026

Altlampen sind getrennt zu entsorgen.

Alle Produktangaben sind Angaben des Herstellers und ohne Gewähr. Betriebswerte und Maße gelten mit den üblichen geringfügigen Abweichungen. Alle Maße sind Größtmaße. Die angegebene Lebensdauer versteht sich als ungefährer Richtwert und ist ohne Gewähr. Alle Abbildungen ähnl.; technische bzw. Design-Änderungen sowie Liefermöglichkeiten vorbehalten. Darüber hinaus gelten die aktuellen AGB der Scharnberger + Hasenbein GmbH.

Scharnberger + Hasenbein Elektro GmbH
Calenberger Straße 21 | 31171 Nordstemmen
Tel. 0 5069 8063 - 0 | Fax: 0 5069 8063 - 63
info@sh-licht.de | www.sh-licht.de