Datenblatt

Doppel-T-Profil Eckbefestigung

Artikel-Nr.: 39145

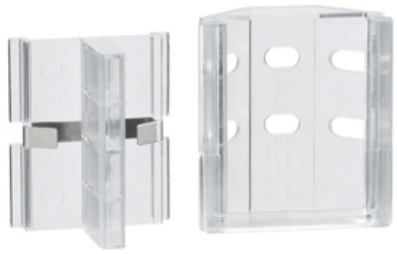

Doppel-T-Profil Eckbefestigung Doppel Profil Eckbefestigung - zur Befestigung von Doppel Profil in Raumecken. Einfach festschrauben und Doppel Profil einrasten. Inklusive Kabelmitführung durch Metallclip. Es werden ...

Energieeffizienzklasse: nicht kennzeichnungspflichtig

Art des Zubehörs/Ersatzteils: Zubehör/Ersatzteile für Lichtschlauch/-band

Art des Zubehörs/Ersatzteils:	Montageclip

Letzte Aktualisierung am: 15.01.2026

Altlampen sind getrennt zu entsorgen.

Alle Produktangaben sind Angaben des Herstellers und ohne Gewähr. Betriebswerte und Maße gelten mit den üblichen geringfügigen Abweichungen. Alle Maße sind Größtmaße. Die angegebene Lebensdauer versteht sich als ungefährer Richtwert und ist ohne Gewähr. Alle Abbildungen ähnl.; technische bzw. Design-Änderungen sowie Liefermöglichkeiten vorbehalten. Darüber hinaus gelten die aktuellen AGB der Scharnberger + Hasenbein GmbH.

Scharnberger + Hasenbein Elektro GmbH
Calenberger Straße 21 | 31171 Nordstemmen
Tel. 0 5069 8063 - 0 | Fax: 0 5069 8063 - 63
info@sh-licht.de | www.sh-licht.de